

1 2 3 4 5 6

A

Crimpeinsätze  
Crimp dies

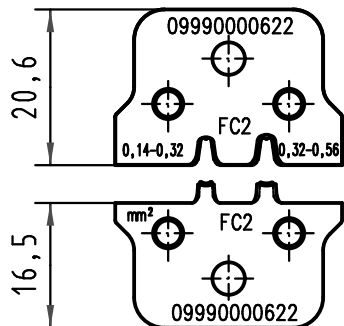

Positionierer FC 09 99 000 0631 im Set enthalten  
Locator FC 09 99 000 0631 scope of delivery

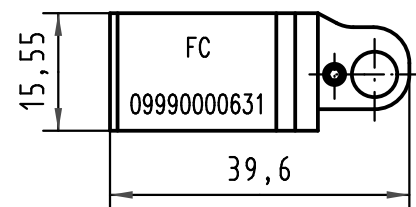
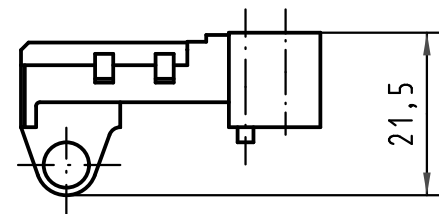

B

Anwendungsbereich: FC2 Kontakte  
Application range: FC2 contacts

Leiterquerschnitt: Profil 1: 0,14-0,32 mm<sup>2</sup>  
wire gauge : Profil 2: 0,32-0,56 mm<sup>2</sup>

für Crimpkontakte:  
for crimp contacts:

09 06 000 9571	Messer / male	2	0,14-0,56	26-20	0,8-2,0
09 06 000 9551	Messer / male	1	0,14-0,56	26-20	0,8-2,0
09 06 000 8481	Feder / female	2	0,14-0,56	26-20	0,8-2,0
09 06 000 8471	Feder / female	1	0,14-0,56	26-20	0,8-2,0
09 06 000 6461	Feder / female	Sn	0,14-0,56	26-20	0,8-2,0
Kontakt Nr. contact no.	Messer / Feder male / female	AFS PL	Leiterquerschnitt wire gauge	AWG AWG	Isolationsø Insulationø

C

D

	All Dimensions in mm Original Size DIN A 4		Techn. Character.			Nicht tolerierte Maßel Free size tolerances			
				Dat.	Name	Maßstab/Scale 1:1	<b>Crimp-Set FC2</b> für Zange 09 99 000 0620.00 for tool 09 99 000 0620.00		
			Detail.	15.10.02	Hage.				
			Insp.	15.10.02	Wae.				
			Stand.						
35198	17.06.08	Wae	HARTING Electronics GmbH & Co. KG				<b>TB 09 99 000 0622</b>		
31239			D-32339 ESPELKAMP						
Mod.	Dat.	Name					Blatt/ page		
						Sub.			